

こなん市しゃきょうだより

第51号

令和5年  
10月発行
 湖南省社会福祉協議会  
 マスコットキャラクター  
 「ふわわん」

～一人ひとりが“ぬくもり”と“安心”と“希望”にみちたまちづくりをめざして～



## 令和5年度 赤い羽根共同募金運動が始まります。

今年度も、赤い羽根募金(一般募金)運動、歳末たすけあい運動が10月1日より全国一斉に展開されます。(歳末たすけあい運動見舞金の申請要領はP8でご紹介します。)

この募金運動は、「じぶんのまちをよくするしくみ」として、みなさまからいただくあたたかいお気持ちを地域の福祉活動に活用します。

また、歳末たすけあい運動は、地域にお住まいの方の見舞金・見舞品や障がい者施設で実施される年末年始の事業への助成等に使われます。

一般募金は...

 地域学校の  
 福祉活動へ助成

 福祉団体の  
 活動事業へ助成

 地域の  
 高齢者の集いや  
 支援事業へ助成

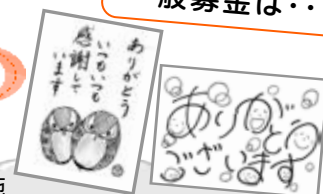
 社協実施  
 「みんなのおでがみプロジェクト」  
 フードドライブ など

 そのほか  
 「広域助成事業」として県全域の施設・団体の  
 活動に活用されています。

 ◇みなさまのご理解と  
 ご協力をお願いします◇

### 共同募金運動の流れご紹介

 啓発ちらし  
 「ゆくえとけいかく」  
 作成

 各市町へ配分され、  
 助成事業に使われています。

街頭啓発

各区への依頼

 みなさまから  
 お寄せいただいた募金は  
 県共同募金会へ一度送金させて  
 いただきます。

 市内企業・商店  
 学校へ協力依頼

[編集・発行]

## 社会福祉法人 湖南省社会福祉協議会

 〒520-3234 滋賀県湖南省中央一丁目1番地  
 湖南省社会福祉センター内  
 E-mail: konan-shakyo@rose.ocn.ne.jp

ホームページ

<http://shiga-konan-shakyo.or.jp/>
公式  
LINE

## ●社協事務局

TEL.(72)4102 FAX.(72)8898

## ●ボランティアセンター

TEL.(72)1523 FAX.(72)1523

## ●ホームヘルプセンター

TEL.(71)4567 FAX.(76)3676

## ●石部老人福祉センター

TEL.(77)5045 FAX.(77)5046

## ●ふれあいの館

TEL.(77)6001 FAX.(77)6006

## 会長就任あいさつ

10月を迎え、過ごしやすい季節となつてまいりました。

皆様方におかれましてはご健勝でお過ごしのこととお喜び申し上げます。

このたび、令和5年6月15日に開催されました理事会において、市川前会長の後を引き継ぐ形で、湖南省社会福祉協議会会長に選任されました。

私はこれまで、甲西町・湖南省の職員として40年以上勤め、副市長時代も含めさまざまな湖南省に関わる事柄に関わらせていただきましたが、本会会長就任に際しまして、改めてその職責に身の引き締まる思いであるとともに、湖南省の福祉の最前線に関わらせていただく機会をいただいたことを、大変ありがたく思っております。湖南省社会福祉協議会の基本理念『一人ひとりが“ぬくもり”と“安心”と“希望”にみちたまちづくりをめざして』の実現に向け、地域福祉を推進する民間福祉団体の中核的存在として、市民のみなさまのお力添えを賜り、さまざまな地域課題を一緒に考え、知恵を出し合いながら、誰もがより良い・住みよい「ちようどいいまち湖南」となるよう、役員・職員一丸となり精一杯の努力を重ねて参る所存です。

市民のみなさま、本会へのご支援・ご協力をお願い申し上げます。

社会福祉法人 湖南省社会福祉協議会  
会長 谷口 繁 弥



### 社会福祉法人 湖南省社会福祉協議会 役員

任期：令和5年6月15日～令和7年6月頃・定時評議員会終結時まで

役 職	氏 名	選 出 区 分
会 長	谷口 繁弥	学識経験者
副会長	山中 邦夫	市地域代表者会議
理 事	梶原 峰明	市民生委員児童委員協議会
	谷口 茂雄	市地域代表者会議
	西村眞喜子	湖南地区更生保護女性会
	牧 勝行	市老人クラブ連合会
	吉野 昌也	市赤十字奉仕団
	船越 鈴代	市ボランティア連絡協議会
	松田 圭隆	市内障がい者施設
	福岡 秀夫	市内 NPO 法人
	上西 保	市商工会
	園田 英次	市工業会
	山田 三裕	市内人権団体
	橋本 弘三	市健康福祉部
	永坂 茂美	社会福祉協議会
監 事	中村 善司	学識経験者
	甲斐 正信	学識経験者
顧 問	谷 康彦	元社会福祉協議会会長
	市川 徹二	元社会福祉協議会会長



「ふわわん」

お世話になる  
役員の皆さんです。

### 社会福祉協議会 評議員

任期：令和3年5月16日～令和7年6月頃・定時評議員会終結時まで

役 職	氏 名	選 出 区 分
評議員	金子 秀明	市内障がい者施設
	牛谷 正人	市内障がい者施設
	河岸 寛之	市内高齢者施設
	高野 利雄	市内高齢者施設
	松居 裕子	市ボランティア連絡協議会
	中村美智子	湖南地区更生保護女性会
	小濱美佐子	市人権擁護委員
	大園 隆	市民生委員児童委員協議会
	中野 孝	市保護司会
	蒲生久美子	市健康推進員
	望月 惇二	市身体障害者更生会
	古岡 裕子	市知的障がい者相談員
	渡邊 昇	市地域代表者会議
	下田 稔	市地域代表者会議
	大河内勝彦	市地域代表者会議
	川上 昭	市地域代表者会議
	藤木 亜紀	市健康福祉部

### 社会福祉協議会 評議員選任・解任委員

任期：令和5年6月15日～令和7年6月頃・定時評議員会終結時まで

役 職	氏 名	選 出 区 分
評議員選任・解任委員	安藤 眞紀	認知症のひとと家族の会 (甲西北・日枝中学校区)
	中村 善司	社会福祉協議会 監事
	甲斐 正信	社会福祉協議会 監事
	北村 紀嗣	元区長 (甲西・石部中学校区)
	山口 雅己	社会福祉協議会

## お寄せいただいた善意

令和5年5月1日～令和5年8月31日(順不同・敬称略)

氏 名	寄付金額(円)	摘 要
市川 徹二	30,000	社会福祉に寄付として
リサイクルコーナー利用者	16,871	社会福祉に寄付として
ボランティア市出品グループ	13,170	ボランティア市売上の一部を社会福祉に寄付として
儀平塾塾生一同	29,507	社会福祉に寄付として
山里グランドゴルフクラブ	20,000	社会福祉に寄付として
三雲区	13,376	夏まつりにおける募金を社会福祉に寄付として
故・中田 敏夫	230,289	ご遺志を社会福祉に寄付として

氏 名	品 物
松島 千鶴子	野菜、夏服、アテント
匿名	レトルトのお米12パック
(株)明治乳業辻牧場 辻 保宏	石鯰120個



夏ホリフェス  
開催しました

## 「わくわくマルシェ」を開催します!

今年度は、夏休み期間中に3日間開催しました。

陶芸、染物、お香づくりを体験し、子どもたちはとても楽しそうでした。

それぞれ作った作品については、10月21日(土)の親子ふれあいのつどいと11月3日(金・祝)のボランティアまつりで、子どもたちが販売体験をする「わくわくマルシェ」を開催します。

ぜひ、お越しください。



## こころあったか♡ みんなのおてがみプロジェクト

今年も、市民のみなさんと一緒に  
あたたかい気持ちをお届けしています!  
秋には医療機関従事者・高齢者施設従事者、  
高齢者施設入所者の方へお届けします。  
絵や文字の得意・不得意は問いません。  
たくさんのメッセージカードお待ちしております♡

### ★募集期間・対象★

冬：10月1日(日)～11月30日(木)

対 象：市内在住単身高齢者の方

お届け時期：12月

### ★メッセージカード設置・回収場所★

社会福祉センター、各まちづくりセンター、  
三雲コミセン、サンヒルズ甲西

## 災害ボランティア養成講座

【全2回】

2日目 ⚠️ 小雨時も実施します。



【日 時】11月18日(土)

午後1時30分～3時30分

【内 容】「災害ボランティア活動実習」

【場 所】社会福祉センター前駐車場

【問い合わせ・申し込み】

湖南省社会福祉協議会 TEL 72-4102  
(ホームページからもお申込みいただけます。)

※1日目は7月29日(土)に終了しました。







# ボランティアセンター

湖南市ボランティアセンター(社会福祉センター内) 【TEL/FAX】72-1523  
【HP】shiga-konan-shakyo.or.jp 【E-Mail】konan-vc@almond.ocn.ne.jp

文中の「V」は「ボランティア」の略です。



## 開催予定の講座

### 視覚障がいについて学ぼう

### ガイドボランティア養成講座 【全2回】

小学校などの福祉学習「アイマスク・白杖体験」などを行うボランティアの養成を目的とした講座です。

もちろん、ガイドの経験、ボランティア経験のない方も大歓迎です!

#### ①「視覚障がいについて」

日時:11月14日(火) 午後1時30分～4時30分

講師:滋賀県視覚障がい者センター職員

#### ②「ボランティアグループ亀の子クラブの活動について」

日時:11月21日(火) 午後1時30分～3時

協力:視覚障がい者介助ボランティアグループ「亀の子クラブ」



## おはなし(傾聴)サポーター養成講座【全2回】

おはなし(傾聴)サポーターは、湖南市在住の高齢者のお宅に、二人一組で訪問し、お話し相手とちょっとしたお手伝いをするボランティア活動です。

いつまでも住み慣れた地域で暮らし続けるには、地域の支えあい・つながりが大切です。地域を支える一員として、お話し相手について基本やコツを学び、おはなし(傾聴)サポーターへの第一歩を踏み出してみませんか。

この講座で得た知識や気づきは、これからあなたが地域で活動する時、今後のあなたの道しるべになるはずです。



#### ①「傾聴ボランティアってなあに?」～聴く耳の大切さと寄り添うことのステキ～

日時:12月8日(金)午前9時30分～11時30分

講師:おうみ犯罪被害者支援センター 副理事長 松村 裕美さん

#### ②「のんびり ゆったり おつきあい」～認知症の方の心理状況と関わり方について～

日時:12月15日(金)午前9時30分～11時30分

講師:中央デイサービス「しんあい」 所長 原口 裕也さん

問い合わせ・申し込み・ご相談 湖南市ボランティアセンター  
TEL/FAX 72-1523

# ボランティアまつり

今年もやります!ボランティアまつり!  
 昨年3年ぶりに開催された「第32回ボランティアまつり」  
 完全復活とまではいかなかったですが、小さなお子さんからお  
 年寄りまで幅広い年齢層の方々にお越しいただき、大盛況でした。  
 今年も楽しいイベントやお店など企画中です!  
 詳しくは、本会のホームページをご覧ください。

**ご家族・お友達、お誘いあわせの上是非お越しください!!**

日時:11月3日(金・祝)  
 午前10時～午後2時45分(予定)  
 ※内容によって終了時間が変更になる  
 場合があります。  
 場所:社会福祉センター

## おいせ グループ活動 見学・体験募集

### 「出前マジック」

見学・体験など大歓迎です!  
 あなたも、マジックと一緒にいかがですか?

活動日:第2.4火曜日  
 午後1時30分～  
 3時30分  
 場 所:ふれあいの館



### 「おもちゃ病院」

おもちゃドクター大募集!  
 子どもたちの壊れたおもちゃの  
 修理を手伝ってみませんか?

【甲西院】  
 活動日:第1.3水曜日  
 午前10時～正午  
 場 所:社会福祉センター

【石部院】  
 活動日:第1月曜日  
 午前10時～11時30分  
 場 所:石部老人福祉センター



## 終了した講座

### 趣味からはじめるボランティア講座



今年は、マジック編!  
 講師は、出前マジックの皆さん。  
 3週連続講座でしたが、笑いが絶  
 えない講座でした♪

受講生の方からも、「楽しかった!」「日々練習を重ねる!」など、嬉しいお声も!

### 中高生ボランティア講座

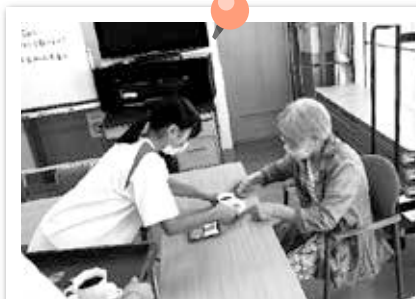

さくらさろんでのカフェ体験  
 学生の皆さん、楽しんで参加し  
 てくださいました。

利用者さんも、「学生と話して、  
 若返った!」などと大変喜んでくだ  
 さいました。



手話教室めだかさんの手話体  
 験では、手作りの布絵本を手話で  
 読んでくださいました。そのあと  
 は、指文字から挨拶、日常の単語  
 など教えていただきました。あつ  
 という間の2時間で楽しく手話を学  
 んでいただきました。



# 石部老人福祉センター 石部軽運動場

湖南市石部中央一丁目1番6号 TEL 77-5045 FAX 77-5046 (湖南市役所西庁舎 南隣)

石部老人福祉センターのサークル「男性料理教室OB会石部宿」さんの紹介です。



石部宿発足から今年で18年、昨年まで3年間コロナの関係で教室は出来ませんでした。今年4月より再開できて会員全員喜んでます!今後も老人福祉センター調理室で多種の料理・菓子作りにチャレンジして元気に邁進していきたいと思ひます。また、湖南市のボランティア行事にも参加し活動していきたいと思ひています。



## いきいきサロンなごみ 三雲ふれあいいきいき教室

中学校の職場体験にて、甲西北中学校の生徒さんが来られました。利用者さんと一緒に介護予防体操や創作活動、玉入れゲームと一緒に体験しました。利用者さんは「若い子どもと過ごす元気がある!」と言っておられました。

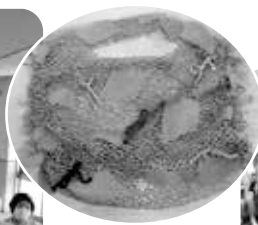

輪投げ大会や、ペタンク、棒サッカー等はとても人気で、チーム対抗戦では利用者さんも楽しんで参加されています。



三雲いきいき教室では、レースの生地を使い、夏の鞆を作りました。針や糸を使わずに両サイドを結んで袋にしていきます。出来上がった鞆にとっても喜んでおられました。

健康体操や脳トレゲーム。季節感のある作品を利用者さんと楽しみながら創作活動をしています。体験・見学等お気軽にご連絡ください!

### 「いきいきサロンなごみ」

湖南市軽運動場内「和の家」にて  
開催日時: 火・水曜日 午前10時~午後3時  
(石部中学校区在住の方)  
お問い合わせ: 77-5045

### 「三雲ふれあい いきいき教室」

みくも地域人権福祉市民交流センターにて  
開催日時: 第1・3金曜日 午前10時~正午  
(三雲・妙感寺・吉永区在住で65才以上の方)  
お問い合わせ: 72-3166

### ロビーでの作品展示

趣味のコレクション、自作の作品を展示させていただきます。自薦他薦問いません。お申し出をいただきました作品は、大切に飾らせていただきます。(1ヶ月程度の展示) 問い合わせは、石部老人福祉センターまで



# フードドライブ

## ～フードドライブのご協力ありがとうございました～

企業・団体や個人の方々からご寄付いただき、約1,065kgの食糧品が集まりました。  
ご協力いただきました企業・団体様は以下のとおりとなります。

ありがとうございました。生活にお困りのひとり親世帯を中心に、189世帯の方にお渡しすることができました。



### ご寄付にご協力頂いた企業・団体様

- ・株式会社 種新
- ・一般財団法人 フードバンク滋賀
- ・一般財団法人 フードバンクびわ湖
- ・カルビー株式会社 湖南工場
- ・株式会社 はたけのみかた
- ・甲西陸運株式会社
- ・連合滋賀第4区地域協議会
- ・農事組合法人 未来ファームなつみ
- ・株式会社 川合商会
- ・社会福祉法人 滋賀県社会福祉協議会

### 回収にご協力頂いた団体様

- ・やまりゅう
- ・医療生協こうせい駅前診療所
- ・イオンタウン湖南
- ・石部文化総合センター
- ・市民学習交流センター サンヒルズ甲西
- ・石部高等学校
- ・甲西高等学校
- ・三雲コミュニティセンター
- ・柑子袋まちづくりセンター
- ・石部南まちづくりセンター
- ・岩根まちづくりセンター
- ・菩提寺まちづくりセンター
- ・下田まちづくりセンター
- ・湖南市役所

### 仕分けにご協力頂いた団体様

- ・湖南市甲西赤十字奉仕団
- ・湖南市石部赤十字奉仕団
- ・湖南地区更生保護女性会

(順不同・敬称略)



「ふわわん」

次回の  
お知らせです。

## 食料品の回収にご協力おねがいします

回収日:11月24日(金)～12月6日(水)

## 12月に無料食品お渡し会を開催します!

事前申込制で、お困りの世帯にお渡しします。

フードドライブでお寄せいただいた、お米やレトルト食材などを数点お渡し予定です。

対 象:湖南市にお住まいの、生活にお困りのひとり親世帯(お子様が18歳未満の方)  
お渡し日:12月15日(金)午後1時～7時

12月16日(土)午前10時～正午

場 所:湖南市社会福祉センター(湖南市中央一丁目1番地)中央消防署のむかい  
申し込み期間:11月1日(水)～12月8日(金)

※おねがい※

●お渡しは、1世帯1セットです。

●食材に限りがありますので、ご希望に添えない場合がございます。

詳細は、表紙のQRコードからホームページをご覧ください!

※QRコードは株式会社デンソーウェーブの登録商標です。



## 湖南省共同募金委員会からのお知らせ 歳末たすけあい運動 見舞金申請受付開始します

湖南省共同募金委員会では、歳末たすけあい運動の見舞金を下記の要領で受け付けています。

### 歳末たすけあい運動見舞金とは？

「みんなで支えあう地域づくり」として、地域のみなさまよりお寄せいただいた募金から、誰もが安心してあたたかいお正月を迎えることができるようお渡ししているものです。

### 申請できる方は？

湖南省在住で経済的に困窮しており、世帯全員の収入額の合計が、おおむね下記の基準額以下の世帯です。

- 一人世帯……月額 85,000円
- 二人世帯……月額 170,000円
- 三人世帯……月額 200,000円
- 以降1人増ごとに 30,000円 加算

※収入額に含むもの：給与等（手取り額ではなく総支給額のことです）、公的な年金、同居している者の収入、家族・親族等からの仕送り、養育費・慰謝料等

※収入額に含まないもの：児童手当、児童扶養手当等の公的な手当等

※生活保護世帯は本事業の対象となりません。



### 申請の方法は？

- 1) 申請書は、湖南省社会福祉協議会事務局窓口にて**10月2日(月)**から設置します。  
また、当会ホームページからもダウンロードしていただけます。  
※申請書の取得が困難な方は、TEL 72-4102までお問い合わせください。
- 2) 必要事項をご記入の上、**11月30日(木)**までに当会窓口へ提出してください。  
※郵送可。期日までに必着。
- 3) 申請書には、収入を証明する次の書類のいずれか1つを添付してください。

- ①給与明細、年金通知書等の収入を証明するもの（直近2か月分）のコピー
- ②収入がない場合は、前年度分の所得証明書、離職証明書等



### 決定とお渡しについて

- 1) ご提出いただいた申請書の内容に基づき、世帯の状況等を考慮しながら、審査・決定します。  
(審査の結果、却下となった世帯には郵送にてお知らせします)
- 2) 配分金額は、今年度の歳末たすけあい運動の募金額のうち、見舞金の配分に充当できる額を、申請世帯数等を考慮した上で決定します。(昨年度は一世帯あたり10,000円から20,000円の範囲で見舞金をお渡ししました)
- 3) 見舞金のお渡しは、原則、お住まいの地域を担当している民生委員・児童委員が、12月下旬に申請者宅を訪問して、直接お渡しさせていただきます。社会福祉協議会窓口での受け取りをご希望の方は、申請書の確認事項にその旨と受け取り希望日を記載して下さい。  
※窓口受け取り可能日時：12月19日(火)～25日(月) 平日午前9時～午後5時

◆お問い合わせ先・申請書提出先◆

湖南省共同募金委員会(湖南省社会福祉協議会)  
〒520-3234 湖南省中央一丁目1番地 TEL:72-4102